



RELATÓRIO SOCIAL 2021

SUMÁRIO

03 LINHA DO TEMPO

04 CONSELHOS

05 ORGANOGRAMA

06 CASA DE APOIO AURA EM NÚMEROS

07 BENEFÍCIOS

08 IDENTIDADE

09 ATIVIDADES / AÇÕES

10 QUERO AJUDAR

11 ACONTECEU NA AURA

15 RESULTADOS DE DESEMPENHO

18 PARCEIROS

19 ACOMPANHE NOSSO TRABALHO

LINHA DO TEMPO



1998

criação da Associação Unificada de Recuperação e Apoio - AURA



1998

Projeto "Viva Criança"

Iniciou-se o atendimento a crianças e adolescentes com diversas patologias e perdas.



2000

Mudança de Propósito

A Instituição, que inicialmente tinha o propósito de trabalhar com todos os tipos de perdas, em 2000 determinou que iria acolher e assistir crianças e adolescentes com câncer e doenças hematológicas e seus familiares, oferecendo, além de todo serviço de hospedagem, o suporte terapêutico global.



- Reconhecimento da Instituição como de Utilidade Pública Municipal, Estadual e Federal.

- Início do Telemarketing para Busca de Recursos Financeiros.



2013

Criação do Projeto "Conhecendo Seus Direitos"

O objetivo do Projeto é tornar os acolhidos (crianças, adolescentes e seus familiares) cidadãos conhecedores de seus direitos, fortalecendo sua autonomia, promovendo a efetivação destes e ampliando o acesso à proteção social.



2010

Início das Obras da Sede Própria na Rua José Lavarine



2001

Contratação da Equipe Multidisciplinar



2016

atingimos o marco de 2018 acolhidos



2017

Mudança para a Sede Própria



2018

Destinação de andar exclusivo para transplantados



Alteração do Estatuto

Ampliação dos serviços prestados pela Casa de Apoio Aura, incluindo o atendimento de transplantados de órgãos.



2021

Melhores ONGs 2021

Certificação da seleção como uma das 100 Melhores ONGs de 2021 de acordo com os padrões de gestão e transparência.



2020

Projeto "Energia Solidária"

Termo de Fomento firmado com a Prefeitura de Belo Horizonte que permitiu a instalação de placas fotovoltaicas para geração de energia limpa, tornando a instituição autossustentável.



2019

Lançamento do Livro "Faz de Conta que é Assim"

Livro composto por histórias contadas por alguns acolhidos da Casa de Apoio Aura

CONSELHOS

CONSELHO DELIBERATIVO

*PRESIDENTE:

- PAULO PACHECO DE MEDEIROS NETO

*CONSELHEIROS DELIBERATIVOS:

- DJANIRO SILVA
- ELIANA CARDOSO VIEIRA QUINTÃO
- JOSÉ MARIA BUENO DE CARVALHO
- JOSÉ GUSTAVO DE MATTOS GATTI

CONSELHO CIENTÍFICO

- JAMILDE JANUÁRIO DE ALMEIDA
- JOAQUIM CAETANO AGUIRRE NETO
- JOSÉ DOS SANTOS QUINTÃO
- MARIA NUNES ALVARES
- PAULA APARECIDA BRAGA PEREIRA
- VANESSA CARVALHO LIMA
- WALESKA ALMEIDA

CONSELHO FISCAL

- RAMON ELIAS LASMAR
- LUIZ FERNANDO BARRETO PEREZ
- WALID SAAB

CONSELHO CONSULTIVO

- CLAUDIA NAVES INNECCO
- FRANCISCO EMÍLIO BRANDI FELIX
- VÍCTOR LANA VASCONCELOS
- FELIPE AUGUSTO HERMONT ANTONINO
- JOÃO BATISTA ZOLINI CARNEIRO
- JOSÉ ROBERTO VAGO
- LUIZ CELSO OLIVEIRA ANDRADE
- MARCELO DIAS
- MARCOS ASSUMPÇÃO PACHECO DE MEDEIROS
- MARCOS NOVAES DE SOUZA
- WILLIAN GOMES MIRANDA
- SÉRGIO BATISTA COELHO

ORGANOGRAMA

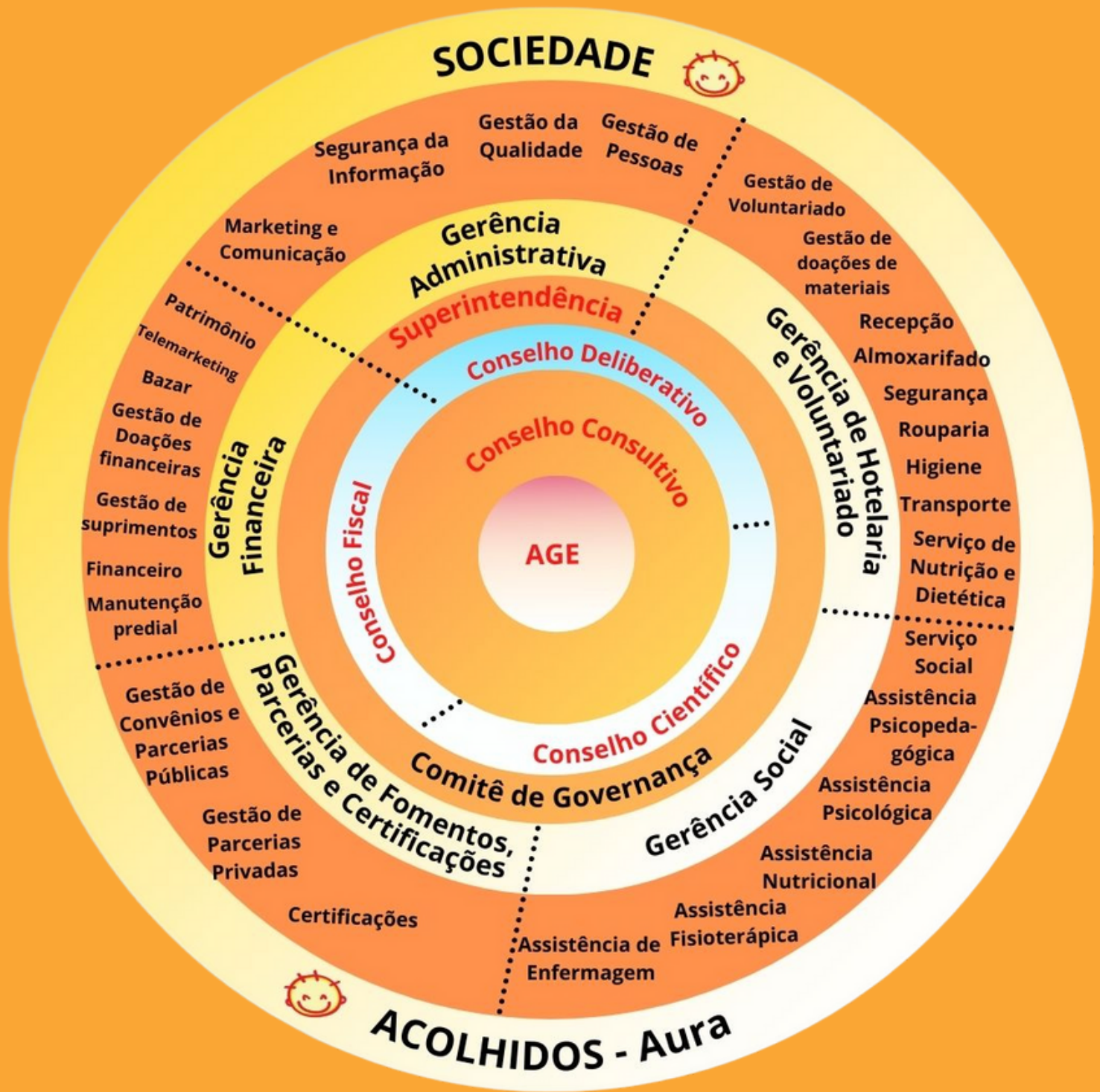

CASA DE APOIO AURA EM NÚMEROS

ACOLHIMENTOS



2021

308 Acolhidos

2.739 Acolhimentos

10.729 Diárias

137 Novas
famílias acolhidas

219 Hospedados

1.706 Hospedagens

BENEFÍCIOS

ATENDIMENTO
PEDAGÓGICO

401

ATENDIMENTO
PSICOLÓGICO

319

ITENS DE
HIGIENE
PESSOAL

28.139

TRANSPORTES POR
APLICATIVOS
(TAXI/UBER/POP)

2.256

ATENDIMENTO
FISIOTERÁPICO

209

KMS
RODADOS

11.725

FAMÍLIAS
TRANSPORTADAS

11.725

REFEIÇÕES
OFERECIDAS

53.105

CESTAS
BÁSICAS

1.320

PRÓTESES
OFERTADAS

4

ATENDIMENTO DE
ASSISTÊNCIA
SOCIAL

508

ATENDIMENTO DE
ENFERMAGEM

5.195

ATENDIMENTO
NUTRICIONAL

253

IDENTIDADE

MISSÃO

Cuidar da vida com profissionalismo, dignidade, esperança, respeito e amor.

VISÃO

Ser referência em assistência integral para crianças e adolescentes em tratamento oncológico, hematológico e transplantadas.

VALORES

- Humanização: respeito e dignidade pela vida;
- Alegria: proporcionar ambiente alegre e descontraído;
- Esperança: valorizar a vida;
- Transparência e Ética;
- Inovação;
- Melhoria Contínua.

PROPÓSITO

Valorizar a vida com dignidade, amor, apoio e solidariedade. Unindo vidas para um propósito de salvar vidas.

ATIVIDADES/ AÇÕES

ACOLHER



Acolhimento completo às crianças e adolescentes com endereço de referência e condições de repouso com quartos individuais para cada família, espaço de estar e convívio, lavanderia, entre outras comodidades.

Ofertamos um espaço seguro, lúdico e acessível e com acompanhamento de uma psicóloga para que as crianças e adolescentes possam cuidar de sua saúde mental de forma divertida.

BRINCAR



TERAPÊUTICO

COMER BEM



Fornecimento de 05 refeições diárias, planejadas e pensadas pela nutricionista da casa, podendo, em caso de necessidade, ser feita dieta personalizada, além da oferta de cestas básicas e suplementos alimentares.

Visa conscientizar e incentivar nossos acolhidos e seus familiares a se tornarem cidadãos ativos e cientes de seus direitos. Auxiliamos os assistidos na obtenção de benefícios sociais e documentos.

CONHECENDO



SEUS DIREITOS

FAZENDO



FAZENDO O BEM

Aquisição de próteses, órteses, cadeiras de rodas e outros itens do gênero, atendimentos de fisioterapia, custeio de exames, consultas, remédios e MatMed de difícil acesso ou não fornecidos pelo SUS.

Suporte psicológico em grupo para familiares, junto com a criança/adolescente para superação do processo de adoecimento, tratamento e conseqüentes sequelas.

MÃO AMIGA



OFICINAS



ARTESANAIS

Tem como objetivo ensinar e incentivar atividades geradoras de renda, a economia solidária, além de lúdicas.

Transporte gratuito dos acolhidos aos hospitais, clínicas e laboratórios para consultas, tratamentos e exames.

TRANSPORTANDO



VIDAS

SUPORTE



EDUCACIONAL

Objetiva dar continuidade aos ensinamentos pedagógicos para que, ao retornarem às aulas, possam acompanhá-las sem defasagem de aprendizado.

QUERO AJUDAR

BAZAR

- Adquira os produtos;
- Doe produtos para o Bazar;

DOAÇÕES

- Alimentos, Produtos de Higiene Pessoal e Limpeza;
- Brinquedos

FINANCEIRAMENTE

- Pix: 02.471.591.0001/00
- Depósito em Conta Corrente
- Doação Via COPASA/CEMIG/OI
- Destine seu Imposto de Renda
- Participe de Ações

SERVIÇOS

- Seja um Voluntário;
- Doe um serviço;

DOE AGORA!



ACONTECEU NA AURA



RENOVAÇÃO DO PLAYGROUND

Janeiro /21



No início do ano, realizamos o sonho de renovar nossa área externa. Foram instalados um novo brinquedo e um piso emborrachado para que as crianças pudessem brincar com ainda mais segurança.

FESTA JUNINA

Junho /21



Nós adoramos Festa Junina!

E em 2021 aproveitamos para comer canjica,
pipoca e caldinho!



ANIVERSÁRIOS

Jan - Dez /21



Durante todo o ano celebramos com muita alegria os aniversários de nossos acolhidos! Tem enfeite, bolo, salgado e suco!

SETEMBRO DOURADO

HOPE PARADE

Setembro/21

Setembro é um mês muito especial para nós pois é quando ocorre o "Setembro Dourado", um movimento que tem como objetivo alertar pais, profissionais de saúde, educadores e sociedade em geral sobre a importância de se atentar aos sinais e sintomas sugestivos de câncer em crianças e adolescentes.

Em 2021, o Boulevard Shopping BH realizou a "Hope Parade" em prol da Campanha Setembro Dourado onde 10 obras de 10 importantes artistas mineiros foram leiloadas e o dinheiro arrecadado destinado à Casa de Apoio Aura.



DIA DAS CRIANÇAS

Outubro/21

Outubro é o mês de celebrar nossas crianças!
E para isto, nada melhor do que uma festa com música, diversão e lanches?



NATAL

Dezembro/21

As crianças ficaram felizes com a ilustre presença do Papai Noel em nosso Natal!
Como foi gostosa nossa celebração!

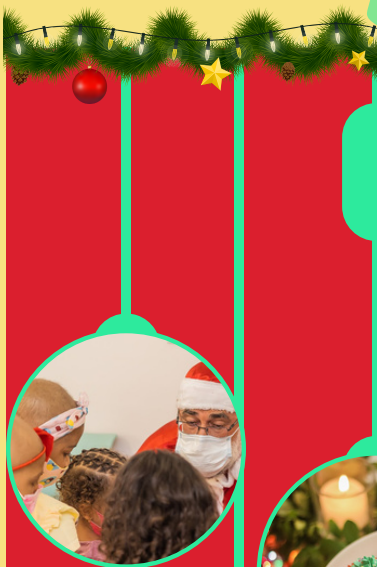

RESULTADOS DE DESEMPENHO

QUADRO 01

BALANÇO PATRIMONIAL EM 31 DE DEZEMBRO DE 2021 E 2020 (Valores expressos em reais)

Ativo	Nota	31/12/2021	31/12/2020
Circulante			
Caixa e equivalente de caixa	4	1.448.987	1.207.740
Adiantamentos	5	23.753	39.367
Tributos a recuperar/compensar	6	9.189	9.189
Total do ativo circulante		1.481.929	1.256.296
Não Circulante			
Imóveis destinados a venda	7	7.490.000	7.490.000
Imobilizado	8	5.624.246	5.908.432
Total do ativo não circulante		13.114.246	13.398.432
Total do ativo		14.596.175	14.654.728
	Nota	31/12/2021	31/12/2020
Passivo			
Circulante			
Financiamentos com pessoas ligadas	9	450.713	264.645
Fornecedores	10	61.605	38.429
Salários e encargos sociais	12	348.375	284.229
Impostos a recolher	13	21.256	21.502
Convênios	14	84.860	141.233
Parcelamentos de impostos	15	8.507	16.992
Total do passivo circulante		975.316	767.030
Não Circulante			
Empréstimos com pessoas ligadas	11	1.654.612	1.608.020
Parcelamentos de impostos	15	50.183	58.690
Financiamentos com pessoas ligadas	9	307.500	658.652
Provisão para contingências	16	80.000	80.000
Total do passivo circulante		2.092.295	2.405.362
Patrimônio Social			
Fundo Patrimonial	17.a	8.222.338	6.461.816
Reserva de doações	17.b	3.260.000	3.260.000
Superávit do exercício		46.226	1.760.520
Total do patrimônio Social		11.528.564	11.482.336
Total do passivo		14.596.175	14.654.728

QUADRO 02

DEMONSTRAÇÃO DO RESULTADO PARA OS EXERCÍCIOS FINDOS EM 31 DE DEZEMBRO DE 2021 E 2020 (Valores expressos em reais)

	Nota	31/12/2021	31/12/2020
Receita operacional líquida	18	4.004.010	3.839.059
Custo dos serviços prestados	19	(2.936.205)	(2.163.123)
Superávit Bruto		1.067.805	1.675.936
Despesas e receitas operacionais			
Despesas gerais e administrativas	20	(948.154)	(906.086)
Outras receitas (despesas) operacionais	21	11.059	1.070.640
Resultado antes das receitas e despesas financeiras		130.710	1.840.490
Receitas financeiras		50.138	12.149
Despesas financeiras		(134.622)	(92.119)
Resultado financeiro líquido		(84.484)	(79.970)
Superávit do exercício		46.226	1.760.520

	Patrimônio social	Ajustes de avaliações patrimoniais	Superávit (Deficit) Acumulado	Total
Saldo em 31 de dezembro de 2019	6.087.408	3.260.000	374.408	9.721.816
Redução do patrimônio social	374.408	-	(374.408)	-
Superávit do exercício	-	-	1.760.520	1.760.520
Saldo em 31 de dezembro de 2020	6.461.816	3.260.000	1.760.520	11.482.336
Incorporação ao patrimônio social	1.760.520	-	(1.760.520)	-
Superávit do exercício	-	-	46.226	46.226
Saldo em 31 de dezembro de 2020	8.222.336	3.260.000	46.226	11.528.562

As notas explicativas são partes integrantes das demonstrações financeiras.

QUADRO 03

DEMONSTRAÇÃO DAS MUTAÇÕES DO PATRIMÔNIO SOCIAL PARA OS EXERCÍCIOS FINDOS EM 31 DE DEZEMBRO DE 2021 E 2020 (Valores expressos em reais)

	<u>Patrimônio social</u>	<u>Ajustes de avaliações patrimoniais</u>	<u>Superávit (Deficit) Acumulado</u>	<u>Total</u>
Saldo em 31 de dezembro de 2019	6.087.408	3.260.000	374.408	9.721.816
Redução do patrimônio social	374.408	-	(374.408)	-
Superávit do exercício	-	-	1.760.520	1.760.520
Saldo em 31 de dezembro de 2020	6.461.816	3.260.000	1.760.520	11.482.336
Incorporação ao patrimônio social	1.760.520	-	(1.760.520)	-
Superávit do exercício	-	-	46.226	46.226
Saldo em 31 de dezembro de 2020	8.222.336	3.260.000	46.226	11.528.562

QUADRO 04

DEMONSTRAÇÃO DOS FLUXOS DE CAIXA PARA OS EXERCÍCIOS FINDOS EM 31 DE DEZEMBRO DE 2021 E 2020 (Valores expressos em reais)

	<u>31/12/2021</u>	<u>31/12/2020</u>
FLUXO DE CAIXA DAS ATIVIDADES OPERACIONAIS		
Superávit do exercício	46.226	1.760.520
Depreciação e amortização	284.186	286.571
Provisão de juros sobre empréstimos	127.509	75.077
Ajuste a valor justo de propriedades para investimentos	-	(1.180.000)
Resultado ajustado	<u>457.921</u>	<u>942.168</u>
Varição nos ativos e passivos operacionais		
Adiantamentos	15.614	(2.455)
Tributos a recuperar/compensar	-	(38)
Fornecedores	23.176	(132.176)
Impostos a recolher	(246)	6.694
Salários e obrigações sociais	64.146	(14.630)
Parcelamentos	(16.992)	(47.804)
Convênios	(56.372)	(78.995)
Outras contas a pagar	-	-
	<u>29.326</u>	<u>(269.404)</u>
Caixa líquido gerado (consumido) pelas atividades operacionais	<u>487.247</u>	<u>672.764</u>
FLUXO DE CAIXA DAS ATIVIDADES DE INVESTIMENTO		
Adições de ativos imobilizados	-	(23.990)
Caixa líquido gerado (consumido) pelas atividades de investimento	<u>-</u>	<u>(23.990)</u>
FLUXO DE CAIXA DAS ATIVIDADES DE FINANCIAMENTO		
Pagamento empréstimos com pessoas ligadas	(246.000)	(158.154)
Caixa líquido gerado (consumido) pelas atividades de financiamento	<u>(246.000)</u>	<u>(158.154)</u>
AUMENTO (REDUÇÃO) DE CAIXA E EQUIVALENTES DE CAIXA	<u>241.247</u>	<u>490.620</u>
Caixa e equivalentes de caixa no início do exercício	1.207.740	717.120
Caixa e equivalentes de caixa no final do exercício	1.448.987	1.207.740
Aumento (Redução) no caixa e equivalentes	<u>241.247</u>	<u>490.620</u>

As notas explicativas são parte integrante das demonstrações financeiras.

PARCEIROS

Gatti
ENGENHARIA

CAPARÃO
DESDE 1957

pacheco de medeiros
advogados associados

miranto
engenharia

CNR
Da reforma à construção

Tom
comunicação

Sesc

BI
MEDICAL

Beer OR Coffee

DOCUMENTO POINT
SOLUÇÕES DIGITAIS

APC
ENGENHARIA DE AVALIAÇÕES
ORGANIZAÇÃO PATRIMONIAL

SERVIS

Colégio Santo Agostinho

pitágoras

DiamondMall

BOULEVARD SHOPPING
INSPIRADO EM VOCÊ

Ponteio
LAR SHOPPING

verdemar
SUPERMERCADO & PADARIA

SUPERMERCADOS BH

ACCOR HOTELS

TOK&STOK

PATOGÊ



ALTURA
ANDAIMES
SEGURANÇA EM TRABALHOS VERTICAIS

HORTI SUL
Frutos • Legumes • Verduras

CONIZCC
CONFEDERAÇÃO NACIONAL DE INSTITUIÇÕES
DE APOIO E ASSISTÊNCIA À CRIANÇA E AO
ADOLESCENTE COM CÂNCER

DOCUMENTO POINT
SOLUÇÕES DIGITAIS

AproMed
Educação Médica



STUDIO SALVO
Fotografia e Impressão Fine Art

So Madrugã
restaurante
bar

O BICO DAS CANETAS
Desde 1963

ALVORADA
FM 94.9
Você sabe por que ouve.

ACOMPANHE NOSSO TRABALHO



WWW.AURA.ORG.BR



@CASADEAPOIOAURA



Aura

CASA DE APOIO
CRIANÇAS E ADOLESCENTES COM CÂNCER

Onde a
esperança
sorri.